Alfa-Gép Kft
5600 Békéscsaba, Szarvasi út 84. Tel: +36-66/447-909
Szabó Dávid +36 30 415 3121, Viczián Ádám +36 30 99 88201,
Vozár László: Mchale, Kverneland termékek +36 30 2789 703
E-mail: info@alfa-gep.hu, Web: alfa-gep.hu, Facebook: fb.com/Alfagep

Steketee csillagkerekes sorművelő


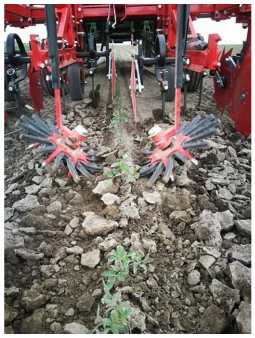


Gyártó:: STEKETEE

A Steketee csillagkerekes sorművelő segítségével a mechanikus sorközművelés kiterjeszthető a növényállomány egész felületére. Így növényei csaknem 100 %-os védelmet tudnak élvezni a gyomokkal szemben.

A gumi csillagkerekes adaptert a Steketee kultivátor kocsikra (Basic, Combi, vagy TRS) is fel lehet szerelni, de a legjobb megoldást a külön, önálló talajkövetést biztosító felfogató egység jelenti. Ezzel jól beállítható a gumi csillagkerekek talajnyomása, amely lehetővé teszi, hogy a változó körülményekhez illeszkedve a legnagyobb hatásfokkal tudjon az adapter működni.

Természetesen a Steketee gumi csillagkerekes művelőelemek bármilyen más kultivátor típusra is felfogathatóak.

A gumi csillagkerék kényszerhajtásáról egy fémujjakkal rendelkező tárcsa gondoskodik, amelynek ujjai a növények mellett függőlegesen a talajba hatolva hajtják meg a szögben álló gumi csillagkerekeket, amelyek gumiujjai a növények között forognak el, és az ott lévő gyomokat „kikapálják”.

A rendszer használatának másik feltétele a haszonnövény megfelelő fejlettségi stádiuma. Annak érdekében, hogy azokban a gumiujjak ne tegyenek kárt.

A művelet sebességigénye gyakorlatilag megegyezik a sorközművelés sebességével. Alapszabályként azonban rögzíthető, hogy minél gyorsabb, annál hatásosabb a művelet.

A gumitárcsák helyettesíthetőek kefetárcsákkal, amelyek lazább talajon, érzékenyebb növényi kultúrák esetében jelenthetnek megfelelő alternatívát.

A gumi csillagkerék átmérője a sortávolságtól függ. Elérhető 400 mm, 340 mm és 220 mm átmérőben is.

Steketee sorközművelő kukoricában